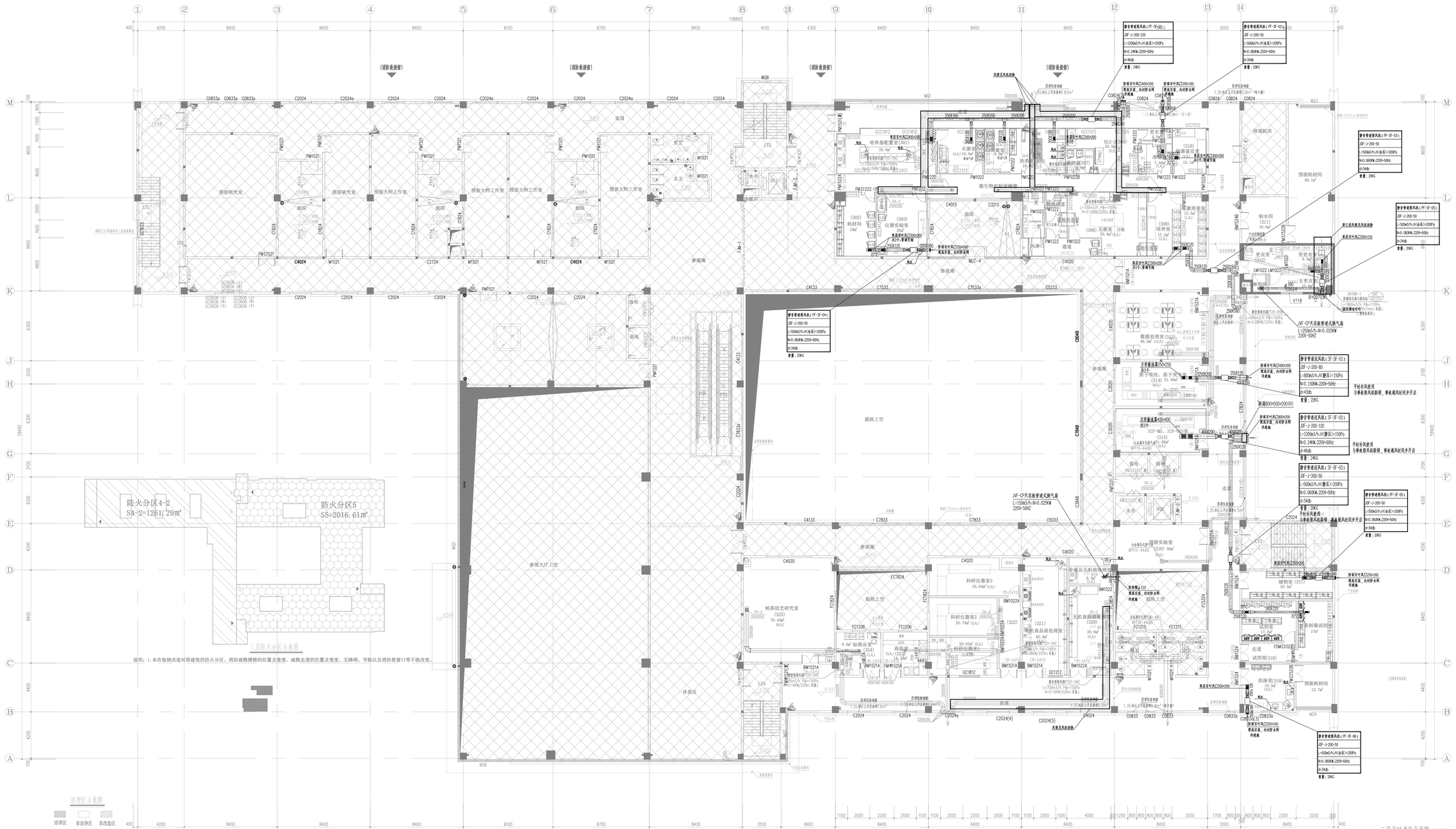

防火分区4-2
S4-2=1261.29m²
防火分区5
S5=2016.61m²
三层防火分区示意图
洁净区示意图
▦ 洁净区
☐ 非洁净区
▨ 非改造区
庭院上空
参观大厅上空
参观廊
休息区
走道
预留研究室
预留大师工作室
庭院
数据处理室(313)
制茶技艺研究室(325)
科研仪器室3
科研仪器室2
无机食品前处理室(321)
储物室(317)
洗涤室(319)
试剂室(318)
预留耗材间
(消防救援窗)
静音管道排风机(PF-3F-04)
JDF-J-200-50
L=500m3/h,H(全压)=200Pa
N=0.060KW,220V~50Hz
d=34db
重量:20KG
JVF-CP天花板管道式换气扇
①
②
③
④
⑤
⑥
⑦
⑧
⑨
⑩
⑪
⑫
⑬
⑭
⑮
M
L
K
J
H
G
F
E
D
C
B
A
108800

说明：1. 本次装修改造对原建筑的防火分区、消防疏散楼梯的位置及宽度、疏散走道的位置及宽度、无障碍、节能以及消防救窗口等不做改变。

三层平时通风平面图 1:100

注：1. 未特别注明标高的风管均为底部平齐，并且贴梁底安装。
2. 灰色管线均为现场已设管线
3、阴影区非本次改造范围
4、局部已设管线若与图纸冲突，由现场协商解决。

福建省机电沿海
建筑设计研究院有限公司

证书编号：A135003677 A235003674
资质范围：建筑工程甲级 机械行业甲级
电子工程甲级 轻钢结构甲级
工程咨询甲级 市政工程乙级
城乡规划丙级 变电工程丙级

施工图审查批准单位：

施工图审查批准书证号：

图纸专用章
福建省工程勘察设计图纸专用章
福建省机电沿海建筑设计研究院有限公司
资质 范围：建筑工程
等级：甲级 证书:A135003677
有效期至：2030年02月14日

注册执业章
中华人民共和国一级注册建筑师
姓 名：王建平
注册号：3500367-006
有效期：至2026年12月22日

注册执业章

建设单位：
福建省产品质量检验研究院

工程名称：
国家加工食品质量检验检测中心（福州）武夷山基地装修改造设计
实验功能区

职责	姓名	签名
审定	俞亮	俞亮
项目负责人	王建平	王建平
项目经理	许晓燕	许晓燕
专业负责人	林群	林群
审核	俞亮	俞亮
校对	林群	林群
设计	郑祖槺	郑祖槺

图名：
三层平时通风平面图

工程编号	2026-03	版别	1.00
图别	装暖施	图号	33
日期	2026 年05月 日		